



ID LOGISTICS

Beville Le Comte FR (28)

Sur un site historique du groupe ID Logistics, nous avons été missionnés pour développer un nouveau concept « CAMPUS » sorte d'entrepôt 2.0 souhaité par notre client. L'entrepôt se dote d'une multitude de fonctions annexes : terrains de sport, eco-center, parcours de santé, potagers, coworking, promenade forestière, etc... Le tout est accessible de manière privilégié aux salariés du site mais également aux habitants riverains. Ambitieux, le projet dont le permis est obtenu est prévu livré en 2026.

Maître d'ouvrage : FINANCIERE ID

Mission :	Complete	Spécificité :	Entrepôt de grande taille (100 000m ²), nouveau concept CAMPUS, Business center, parcours de santé, bosquets forestiers, potagers participatifs, équipement sportif
Partenaire :	IREO (AMO client) / INGEA (bureau d'études ICPE) / ARTELIA (BET Technique)	Surface :	100 000 m ²
Budget :	80 M€	Livraison :	PC obtenu en 2024, Livraison prévue en 2026

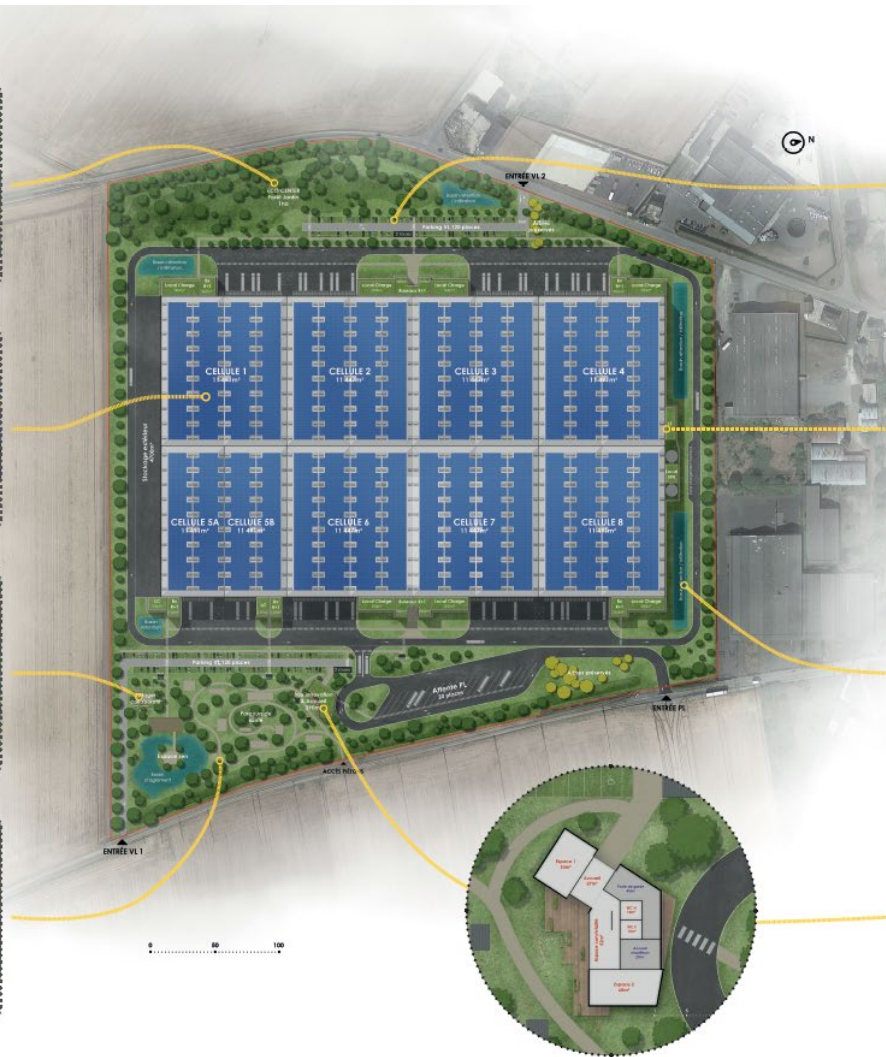

AFA + SANAE
architecture