



# Clinique La Parisière

Bourg de Péage FR (26)

Le projet s'inscrit dans un site paysager remarquable en mettant en valeur le château existant. Les apports de lumière naturelle et les vues sont privilégiées tant pour le service de rééducation et réadaptation que pour le service de balnéothérapie.

Maître d'ouvrage :	Ramsay Générale de Santé	Lits :	45 lits créés 87 lits existants
Mission :	Mission complète de Maitrise d'œuvre	Surface :	7 221 m <sup>2</sup>
Ingénierie :	Artelia	Livraison :	N/A
Budget :	4 M€ montant travaux HT		

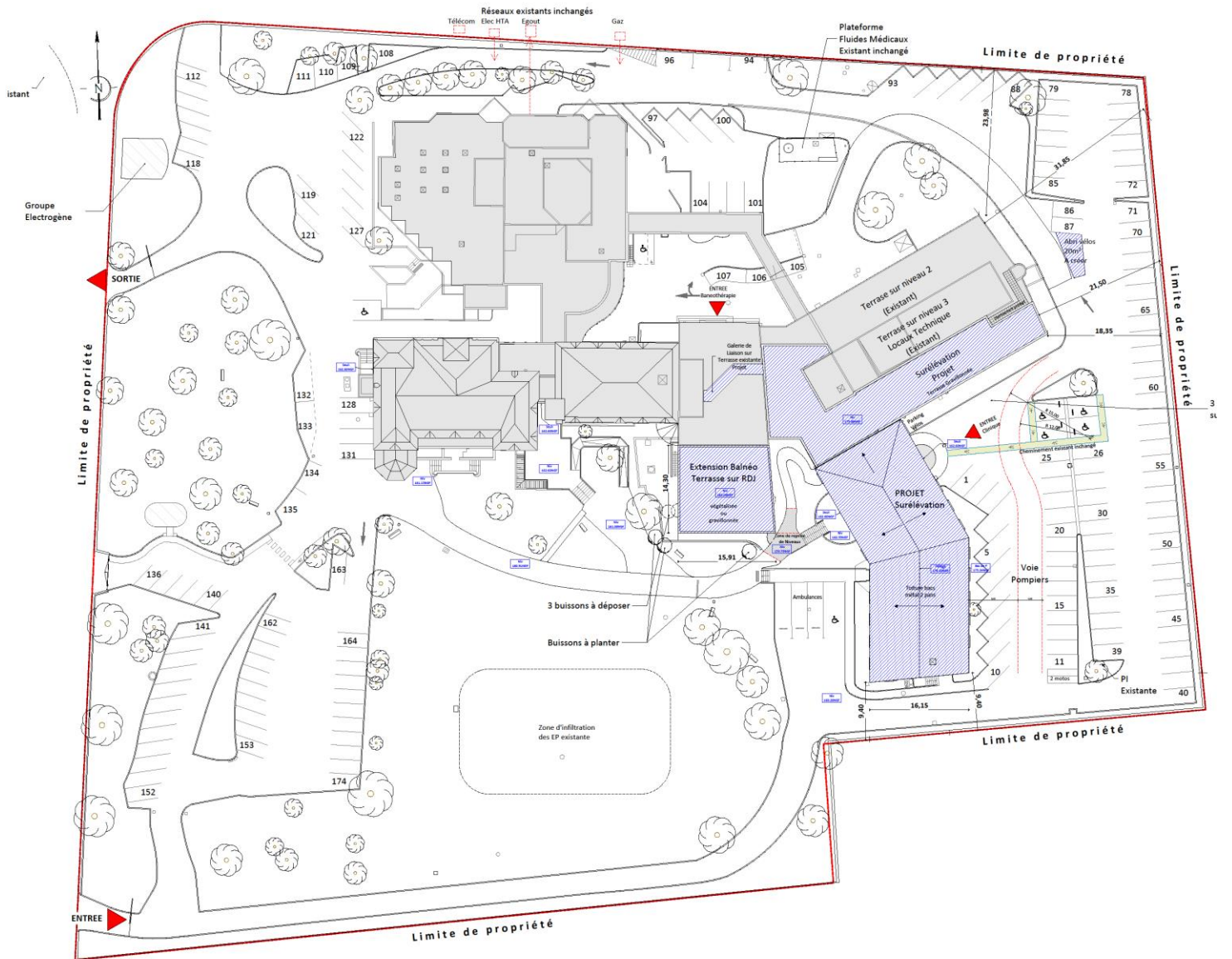

### Entités fonctionnelles du projet

- Extension et la restructuration du plateau balnéothérapie, kinésithérapie au Rez-de-Jardin,
- Surélévation au niveau 2 d'une partie du bâtiment le plus récent (niveau 2) & Restructuration de la partie château au même niveau permettant d'accueillir un service SSR de 45 lits,
- Mise au norme du château pour le désenfumage et la sécurité incendie