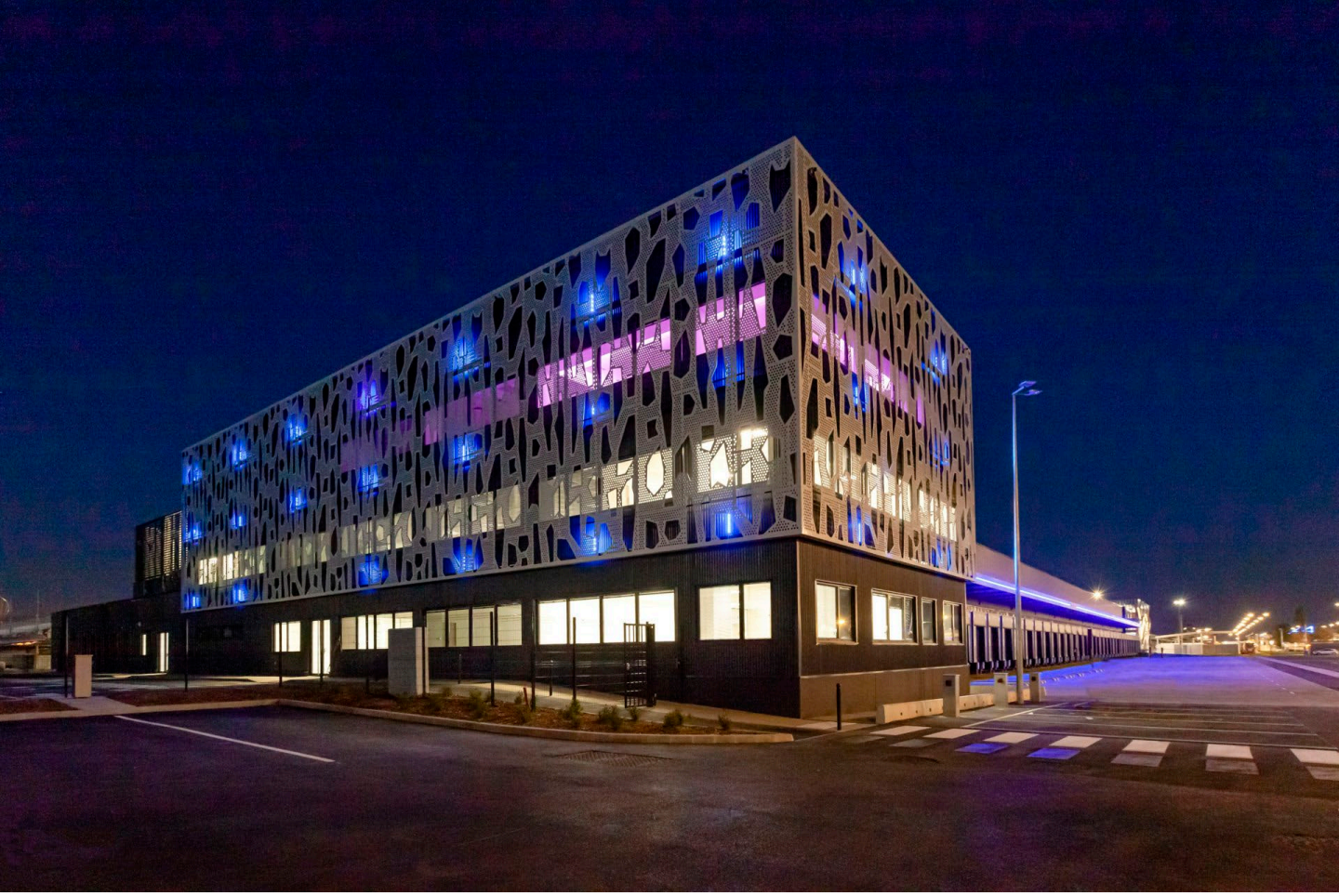

Entrepôt Semmaris A1

Rungis (94)

Réalisation d'un entrepôt à tri-température sur le marché de Rungis (bâtiment A1)
ICPE 15.11, 47.35, 29/25

Maîtrise d'ouvrage :	Semmaris		
Partenaire :	Groupe ESSOR	**Surface :**	9 800 m²
Mission :	Maîtrise d'œuvre complète	**Livraison :**	2020
Budget :	20 M€ montant travaux HT		

AFA + SANAE
architecture

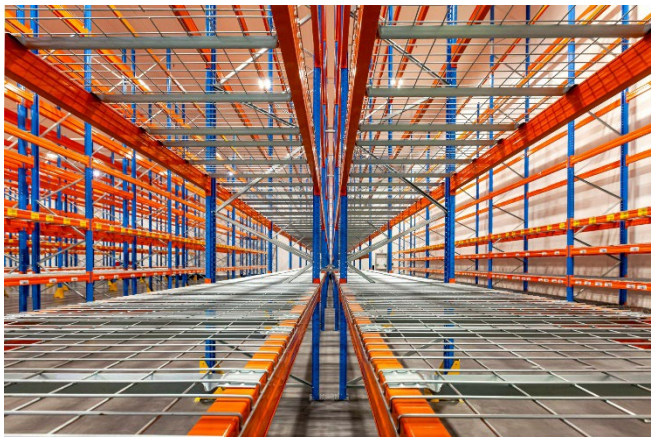

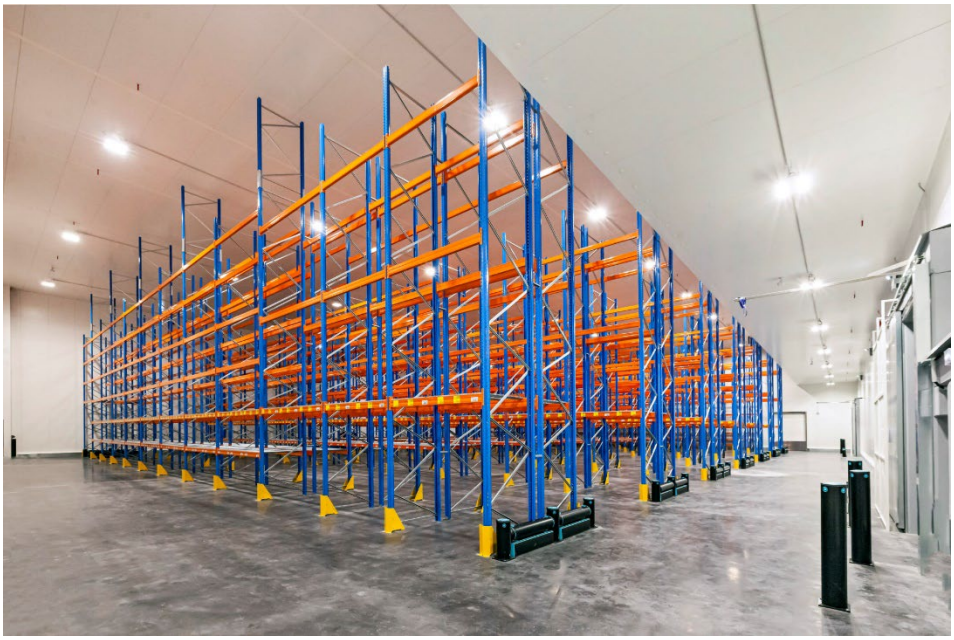

AFA + SANAE
architecture